

## Identification du poste

### Chirurgien-dentiste au sein d'une maison de santé pluridisciplinaire à Luçay le Mâle (36)

#### Identification géographique du lieu d'exercice

Région : Centre-Val de Loire

Département : Indre

Commune : Ecueillé

Code postal : 36360

Adresse : 2 Place du Champ de Foire

#### Identification du lieu d'exercice

Nous proposons **la création** et **le développement** d'un poste de collaborateur (trice) dans un cabinet moderne d'omni-pratique avec spécialisation occlusodontie/posturologie, homéopathie. Equipement ; radio panoramique, RVG, CBCT, Rotation Continue, Laser, travail avec Tubs et Trays sur table pont, traçabilité des instruments, traçabilité des matériaux utilisés en bouche. Travail selon la méthode Binhas.

Travaux sur céramique Alumineuse et Zircon, soins esthétiques.

Équipe dynamique composée d'une assistante, d'une secrétaire et d'un chirurgien-dentiste.

Nous souhaitons une personne ayant 1 à 2 ans d'expérience pour assurer progressivement de une à trois journées et demi par semaine. (Titulaire d'un DU d'implantologie de préférence).

Profil requis : Doctorat d'Etat en chirurgie dentaire ou en cours de validation.

Poste en CDD/CDI ou Libéral, salaire ou rétrocession conforme aux recommandations C.O.R., idéal pour étudiant ayant signé un contrat CESP car le cabinet est situé en territoire très sous doté dans le cadre du zonage des chirurgiens-dentistes libéraux et en zone de revitalisation rurale (Z.R.R).

Pour consulter l'annonce et découvrir la structure ainsi que l'équipement du cabinet dentaire, cliquez sur le lien suivant :

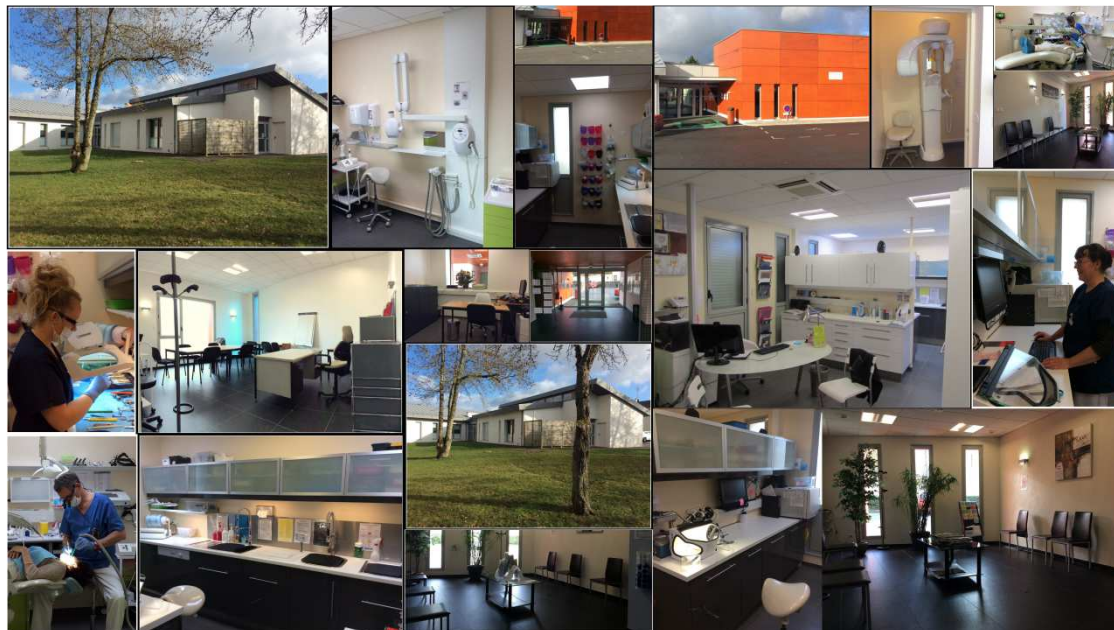

Photos du cabinet disponible sur :  
<https://prezi.com/fz295up0yth-/cabinet-dentaire-dr-jantet/>

#### Personne à contacter pour plus de renseignement

Dr Thierry JANTET, chirurgien dentiste  
Par courriel : [thierry@jantet.fr](mailto:thierry@jantet.fr)  
Ou par téléphone au 06 60 27 83 45